

DICHIARO DI AVER PRESO VISIONE DEL REGOLAMENTO SUI DATI PERSONALI, SOTTOSCRIVO, ACCONSENTO APPONENDO LA MIA FIRMA SUI PUNTI SOTTOSTANTI.	Firma dove c'è il segno "x"
1. Ho preso visione e approvato lo statuto sociale ed il regolamento, impegnandomi a pagare la quota sociale annuale e ho ricevuto l'informativa sull'utilizzo dei miei dati personali ai sensi della legge 196/03 e del "General Data Protection Regulation" (GDPR) (EU) 2016/679. L'informativa sui dati personali è presente alla pagina: https://www.iubenda.com/privacy-policy/74077953	x _____
2. Acconsento al trattamento dei miei dati personali nella misura necessaria al perseguimento degli scopi associativi.	x _____
3. Acconsento anche che i dati riguardanti l'iscrizione siano comunicati agli Enti a cui l'ASD aderisce nella misura necessaria all'adempimento degli obblighi di legge e statutari.	x _____
4. Autorizzo la pubblicazione di foto o video con la mia immagine effettuate durante le attività sportive e sociali e che le stesse immagini vengano diffuse a terzi e/o a sponsor anche in occasioni di campagne pubblicitarie, fiere, congressi o altre manifestazioni pubbliche, con qualunque mezzo legale, a stampa o per via etere o elettronica in tutte le sue forme, ad esempio cd, dvd, siti internet, audiovisivi, youtube, facebook instagram e altri social media.	x _____
5. Sono consapevole , che sussiste l'OBBLIGO di presentare un CERTIFICATO DI IDONEITA' SPORTIVA NON AGONISTICA, il quale dovrà essere consegnato all'atto dell'iscrizione e con periodicità annuale e dovrà essere redatto secondo le Linee Guida del Ministero della Salute dell'8 agosto 2014.	x _____
6. Sono infine consapevole che la quota sociale, nell'anno 2023/24, è di euro 30,00 all'anno, comprensiva di assicurazione, e che l'anno sportivo di riferimento inizia il 1° settembre e termina il 31 agosto dell'anno successivo. Il costo di un eventuale corso base non è compreso nella quota annuale. I costi periodici (mensili o pluri-mensili delle attività di allenamento settimanale) non sono compresi nella quota annuale.	x _____
7. Confermo che mi è stato ricordato che affinché l'iscrizione sia effettivamente valida dovrò pagare la quota sociale e che dovrò consegnare annualmente il certificato medico. Questo può anche essere inviato in copia digitale via mail a nordicwalkingaluminum@gmail.com	x _____
8. Compila a computer o a mano, stampa, firma e fai una scansione ed invia a nordicwalkingaluminum@gmail.com , oppure consegnalo direttamente presso la sede di via Roma 93/c	

Data _____ / _____ / _____ **Firma** x _____

NON ACCONSENTO E QUINDI NON POTRO' ESSERE AMMESSO COME SOCIO NWA (eccetto punto 4, la cui sottoscrizione è facoltativa e non vincolante)

Data

Firma (solo se non acconsente)

MAGLIETTA SOCIALE

ATTENZIONE, IMPORTANTE. PER AVERE LA MAGLIETTA E' NECESSARIO RINNOVARE L'ISCRIZIONE ENTRO IL 30 SETTEMBRE. DA OTTOBRE VERRA' INOLTRATO L'ORDINE PER LA STAMPA E LA SPEDIZIONE.

Per l'anno sportivo 2023-2024, nella quota sociale di iscrizione è compresa anche una maglietta tecnica.

La novità di quest'anno è che ci sarà sia un modello maschile che quello femminile.

Per la taglia sei pregato/a di scegliere in base alle tue personali già in uso secondo le tabelle allegate (usa come base una maglietta qualsiasi già in tuo possesso, misura secondo indicazioni e indica la tua scelta)

T-shirt TECNO 150 g in tessuto confortevole

Modello UOMO e modello DONNA (vedete tabella di conversione per la scelta della taglia: da S a 2XL).

Colore come in figura



MODELLO UOMO



MODELLO DONNA

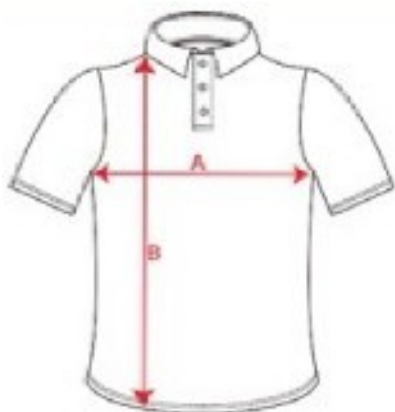

A = misura presa su vostra maglietta già in vostro possesso ed uso, partendo da 1 cm sotto il giromanica.

B= misura presa su vostra maglietta già in vostro possesso ed uso, partendo dal punto più alto della spalla fino al fondo

CALCOLATORE DI TAGLIA

UOMO						DONNA					
	Taglie						Taglie				
	S	M	L	XL	XXL		S	M	L	XL	XXL
Lungh A	48cm	51cm	54cm	57cm	60cm	Lungh A	41,5cm	44,5cm	47,5cm	50,5cm	53,5cm
Lungh B	71cm	72cm	73cm	74cm	75cm	Lungh B	62cm	64cm	66cm	68cm	70cm

Modello UOMO

Taglia

Modello DONNA